Estrutura Organizacional – PROC. Nº 01-P-8240/2003
Instituto de Química - IQ

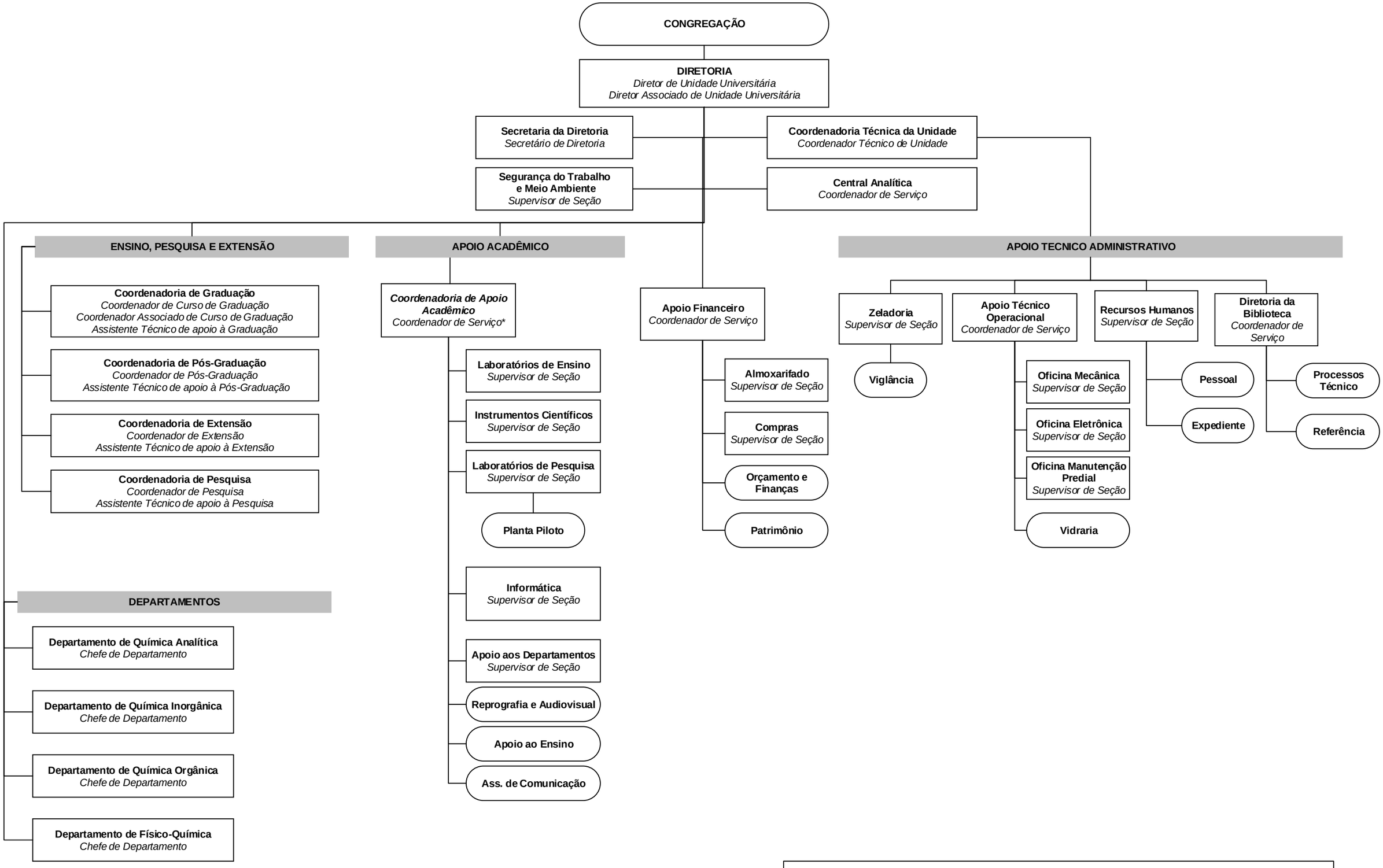

**** Os Assistentes Técnicos de apoio à área acadêmica ficam subordinados à Coordenadoria de Apoio Acadêmico***