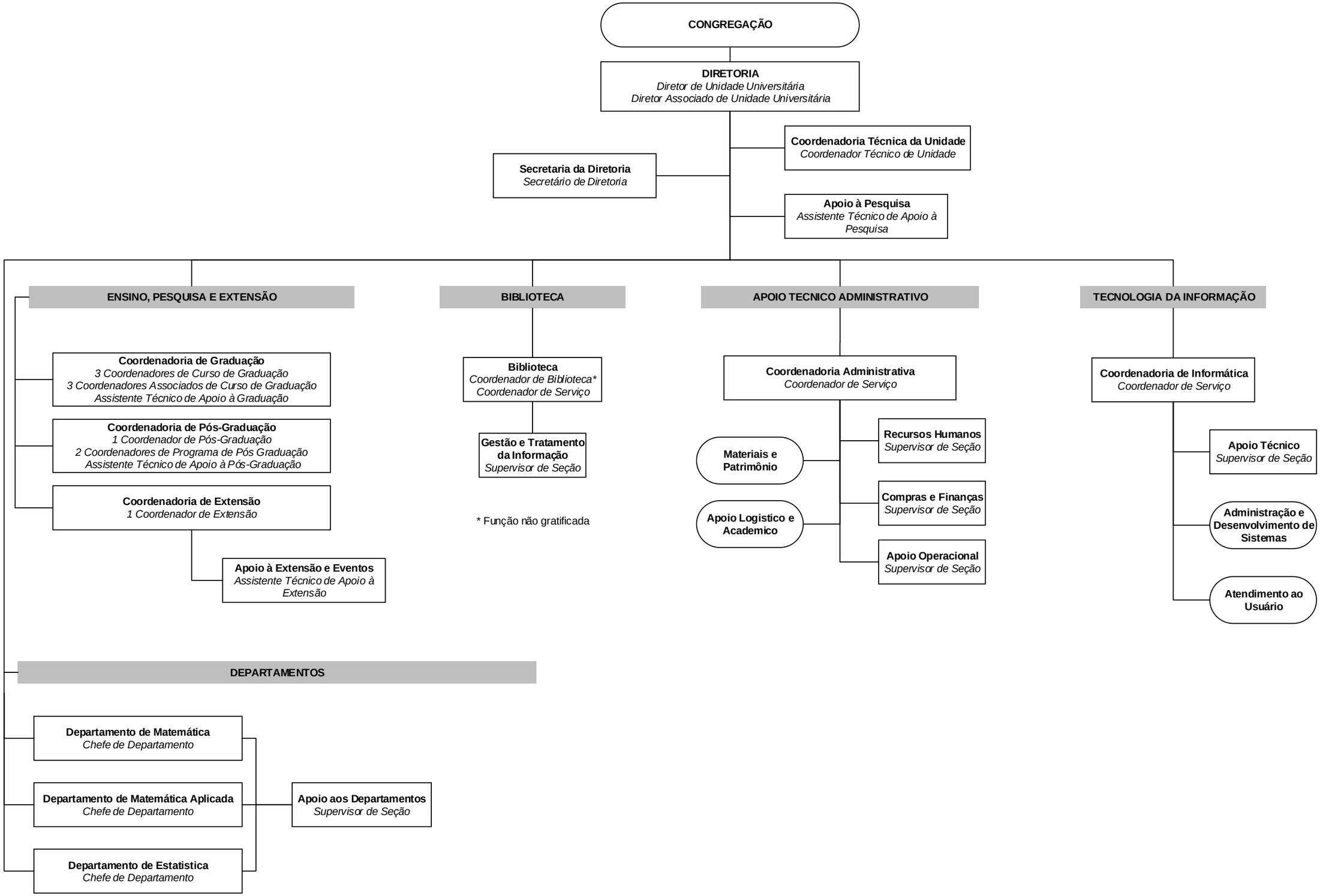Estrutura Organizacional Proposta – PROC. Nº 01-P-8239/2003
Instituto de Matemática, Estatística e Computação Científica - IMECC